Open source

Spoločnosť pre Otvorené Informačné Technológie

(www.soit.sk)

Top 5 browsers in Slovakia

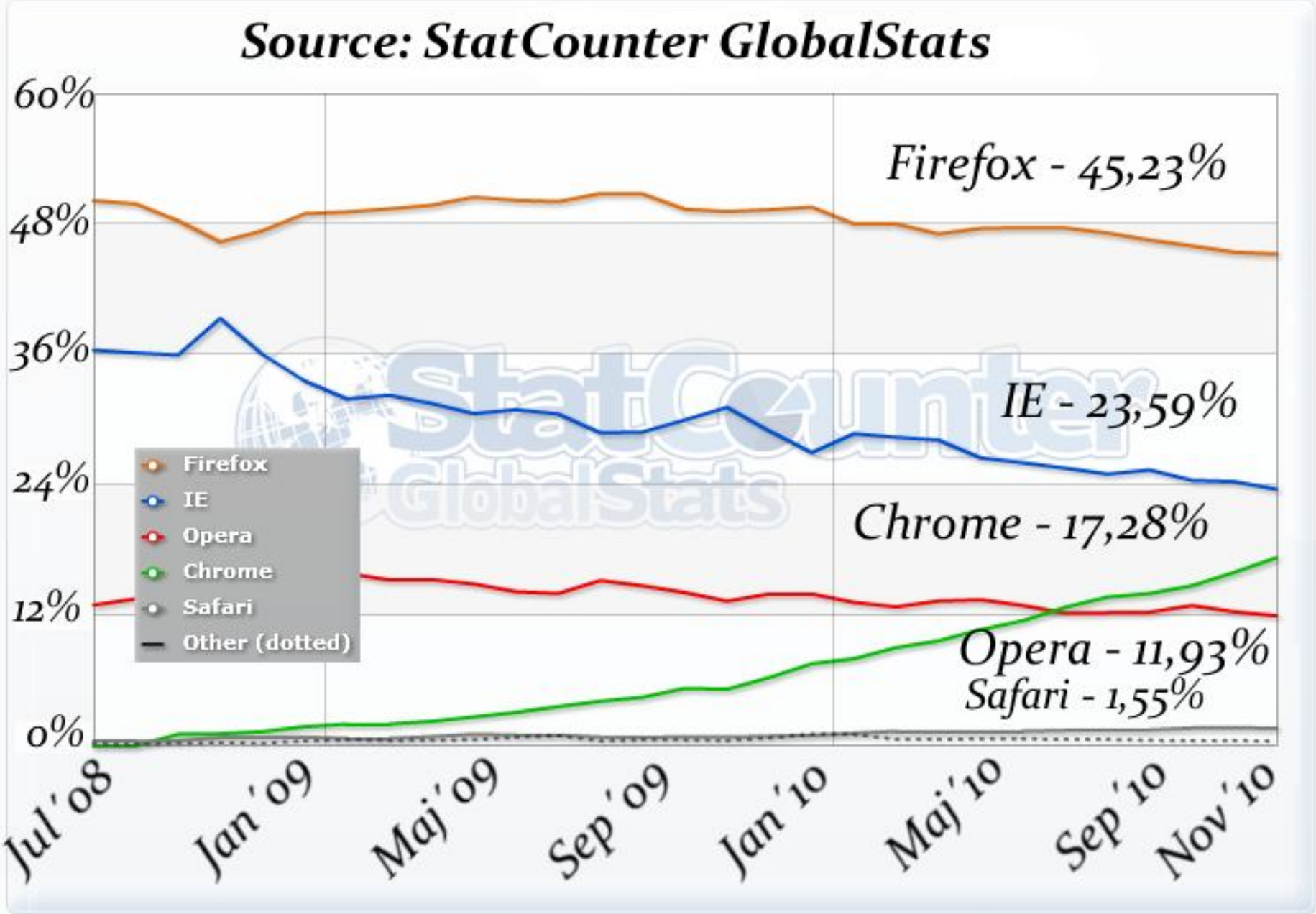

Tax directorate of Slovak republic

http://www.drsr.sk/wps/portal

Google

Titulná stránka | Mapa stránok | Portál DR SR | Čo je eTax | English

Neprihlásený používateľ

Portál daňovej správy SR

Daňové riaditeľstv
Slovenskej republi

Titulná stránka | Daňová správa | Daňové informácie | Daňové tlačivá | Poskytovanie informácií | Legislatíva | Štatistiky | Pomôcky | Elektronická komunikácia

Pripomienkovač

Dnes je
Streda, 3. november 2010

Dnes oslavuje: **Hubert**
zajtra: **Karol**

Najbližší termín daňovej povinnosti bude

15.11.2010
> Oznámenie o zrazení a odvedení dane z príjmov FO
> Oznámenie o zrazení a odvedení dane z príjmov PO
> Daň z príjmov FO vyberaná zrážkou
> Daň z príjmov PO vyberaná zrážkou
> Zabezpečenie dane z príjmov FO
> Zabezpečenie dane z príjmov PO

22.11.2010
> Podanie súhrnného výkazu DPH - mesačne

25.11.2010
> Podanie daňového priznania a zaplatenie DPH - mesačne - podanie DP
> Podanie daňového priznania a

[20.10. 2010 - AKTUALIZOVANÉ]

Daňové subjekty môžu dopyty smerované na Daňové riaditeľstvo zasielať prostredníctvom formulára **Podávanie dopytov**
Nasledujúci postup je určený na zasielanie **VÝHRADNE TECHNICKÝCH OTÁZOK a PROBLÉMOV** v súvislosti s elektronickou komunikáciou. Rešpektovaním tohto výrazne urýchlite spracovanie Vášho dopytu, za čo Vám ďakujeme.

Autorizované elektronické služby – AES – technická podpora.

Základné predpoklady úspešného elektronického podania dokumentov :

1. **Operačný systém Windows 2000 a vyšší.**
2. **Internetový prehliadač Internet Explorer 6.0 a vyšší.**
3. **Nainštalované všetky záplaty a aktualizácie operačného systému.**
4. **Aplikovať nastavenie Internet Explorera - vid. AES – Inštalácia komponentov (odkaz uvedený nižšie).**
5. **Nainštalované všetky softvérové komponenty k elektronickému podávaniu dokumentov – vid. AES – Inštalácia komponentov (odkaz uvedený nižšie).**
6. **Používať plný tvar adresy portálu DS www.drsr.sk, nie iba skrátený tvar drsr.sk.**
7. **Priradenie kvalifikovaného certifikátu (zaručený elektronický podpis) do osobného profilu alebo nainštalovanie elektronických značiek – klientská a serverovská – po prihláseni svojim ID a heslom v časti eTax-Úvod-Správa certifikátov - vid. AES – Inštalácia komponentov (odkaz uvedený nižšie).**
8. **Správne nastavený systémový čas na PC (NB) – najlepšie posunutý o niekoľko minút dozadu oproti aktuálnemu času.**

Návody na stiahnutie:

registrácia >>
prihlásenie >>
kalkulačka >>
kalendár >>
vrátenie DPH >>

Rýchle voľby
> Účty štátnych príjmov
> Zistenie miestnej príslušnosti
> Vyplnenie tlačív na Interne
> Zoznam platiteľov DPH
> Overovanie IČ v SR
> Overovanie IČ v EU
> Podávanie dopytov
> DPH z elektronických služieb
> Často kladené otázky – F.A.Q
> Linky na iné stránky
> Dotazník
> Sťažnosti

http://www.rzzp.sk/

http://www.rzzp.sk/

Google

Najčastejšie otázky | Návody a poučenia

RZZP.sk

ročné zúčtovanie
zdravotného poistenia
za rok 2009

Hlavná stránka | Elektronické formuláre | 602XML Filler | Príklady | Pomôcka | Legislatíva | Termíny | Novinky | Kontak

1. Stiahnuť 602XML Filler

Pred samotným stiahnutím a vypĺňaním elektronických formulárov je potrebné si stiahnuť a nainštalovať program 602XML Filler. Tento program je voľne šíriteľná aplikácia, ktorá slúži na vyplnenie všetkých elektronických formulárov.

Stiahnuť

2. Zistiť ktoré formuláre mám vyplniť

Vitajte na portáli ročného zúčtovania zdravotného poistenia

DOSBox 0.65, Cpu Cycles: 3000, Frameskip 0, Program: T602

řád: 1 sl: 1 str: 1 kláv: ČES

MC 7 8 9 / J
MR 4 5 6 × %
M+ 1 2 3 − C
M− 0 . ± + =

Není dítě, jako dítě↵

Každý se alespoň jednou v životě dosta
sto chutí nechat si odhlásit telefonní přís
zrovna teď. Příjdu z práce. Natáhnu se na
minut mě z ní kdosi z druhého konce drátu
hodinou to byl bratr Ivan. Celkem bezvýznamný telefonát. Jen tak, ze slušnosti chtěl vědět, jak se mi daří. Pak zase kamarád Standa. Jestli prý s ním večer nepůjdu na pivo. To uhodl. Nepůjdu. A nyní? Nechám se překvapit a pak telefon navždy vytáhnu ze zásuvky. Nenechám si už nikým kazit život.↵

"Prosím. Kdo volá. Dáša? Z baru? Jo, už si vzpomínám. Ne, nerušíš. S Honzou dobrý? Tak to mě těší. Jak jsi mu to vysvětlila. Povídej, fakt mě to zajímá....."↵

***↵

Když jsem si jí všiml, seděla opuštěná na barové stoličce upjatě zahleděná do svého pohárku s červeným vínem. Nejspíš další

F1-help N-negace O-odmocnina V-výsledek do textu B-výpočet bloku Esc-zruš

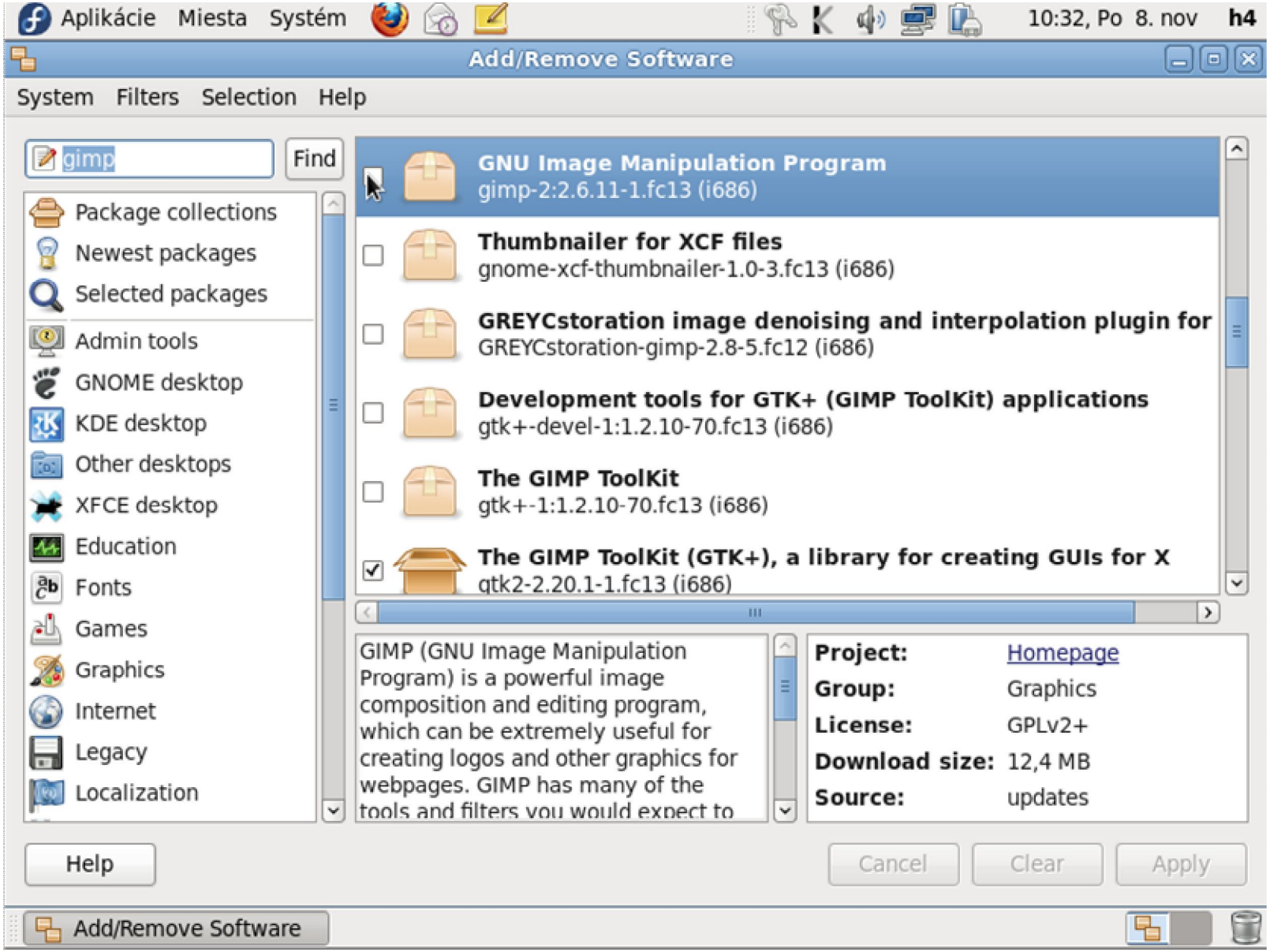
Aplikácie Miesta Systém
10:32, Po 8. nov h4
Add/Remove Software
System Filters Selection Help
gimp
Find
Package collections
Newest packages
Selected packages
Admin tools
GNOME desktop
KDE desktop
Other desktops
XFCE desktop
Education
Fonts
Games
Graphics
Internet
Legacy
Localization
GNU Image Manipulation Program
gimp-2:2.6.11-1.fc13 (i686)
Thumbnailer for XCF files
gnome-xcf-thumbnailer-1.0-3.fc13 (i686)
GREYCstoration image denoising and interpolation plugin for
GREYCstoration-gimp-2.8-5.fc12 (i686)
Development tools for GTK+ (GIMP ToolKit) applications
gtk+-devel-1:1.2.10-70.fc13 (i686)
The GIMP ToolKit
gtk+-1:1.2.10-70.fc13 (i686)
The GIMP ToolKit (GTK+), a library for creating GUIs for X
gtk2-2.20.1-1.fc13 (i686)
GIMP (GNU Image Manipulation Program) is a powerful image composition and editing program, which can be extremely useful for creating logos and other graphics for webpages. GIMP has many of the tools and filters you would expect to
Project: Homepage
Group: Graphics
License: GPLv2+
Download size: 12,4 MB
Source: updates
Help
Cancel
Clear
Apply
Add/Remove Software

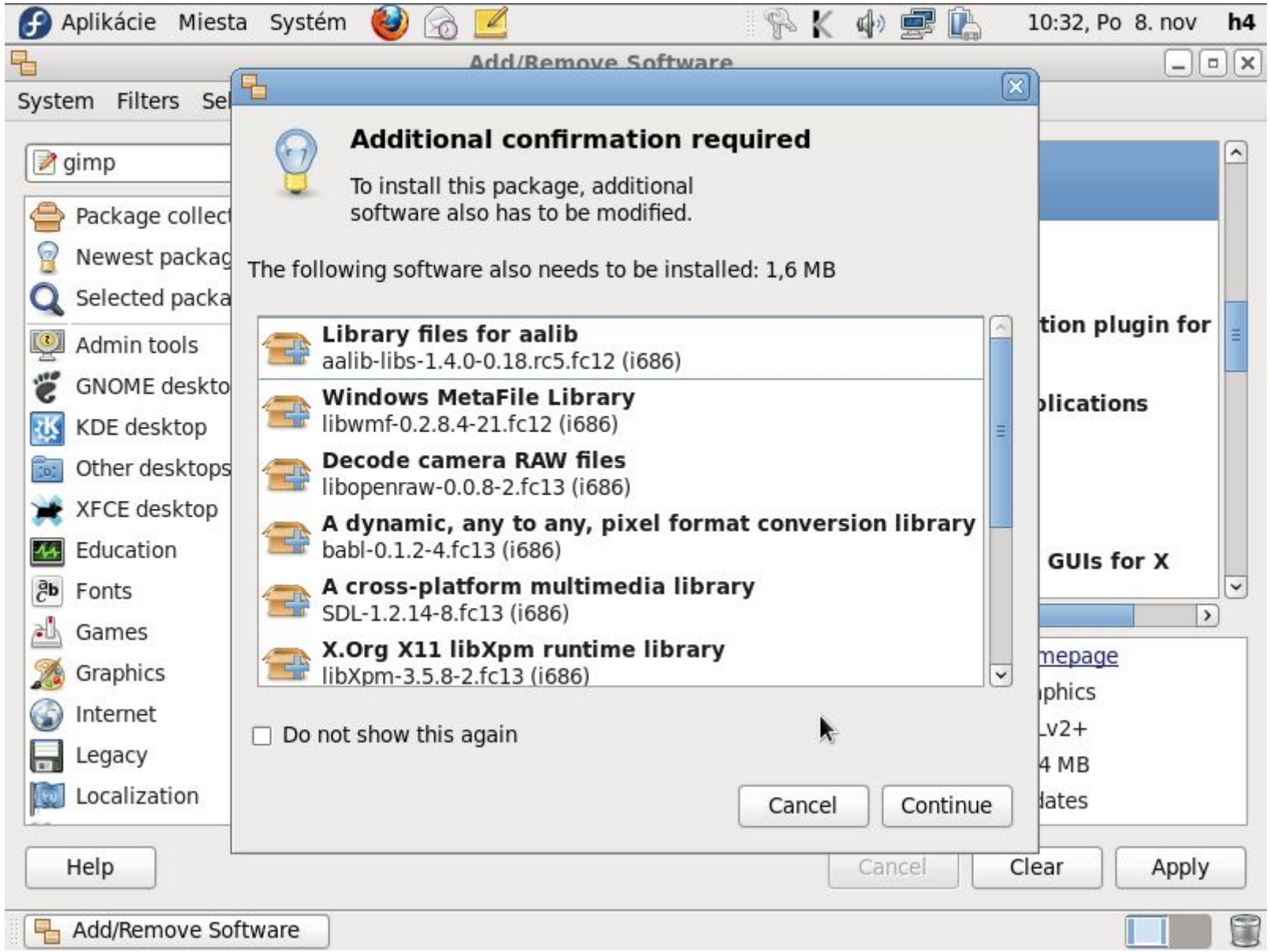
Aplikácie Miesta Systém
10:32, Po 8. nov h4
Add/Remove Software
System Filters Se
gimp
Package collect
Newest packag
Selected packa
Admin tools
GNOME deskto
KDE desktop
Other desktops
XFCE desktop
Education
Fonts
Games
Graphics
Internet
Legacy
Localization
Additional confirmation required
To install this package, additional software also has to be modified.
The following software also needs to be installed: 1,6 MB
Library files for aalib
aalib-libs-1.4.0-0.18.rc5.fc12 (i686)
Windows MetaFile Library
libwmf-0.2.8.4-21.fc12 (i686)
Decode camera RAW files
libopenraw-0.0.8-2.fc13 (i686)
A dynamic, any to any, pixel format conversion library
babl-0.1.2-4.fc13 (i686)
A cross-platform multimedia library
SDL-1.2.14-8.fc13 (i686)
X.Org X11 libXpm runtime library
libXpm-3.5.8-2.fc13 (i686)
Do not show this again
Cancel
Continue
tion plugin for
lications
GUIs for X
mepage
phics
v2+
4 MB
lates
Help
Cancel
Clear
Apply
Add/Remove Software

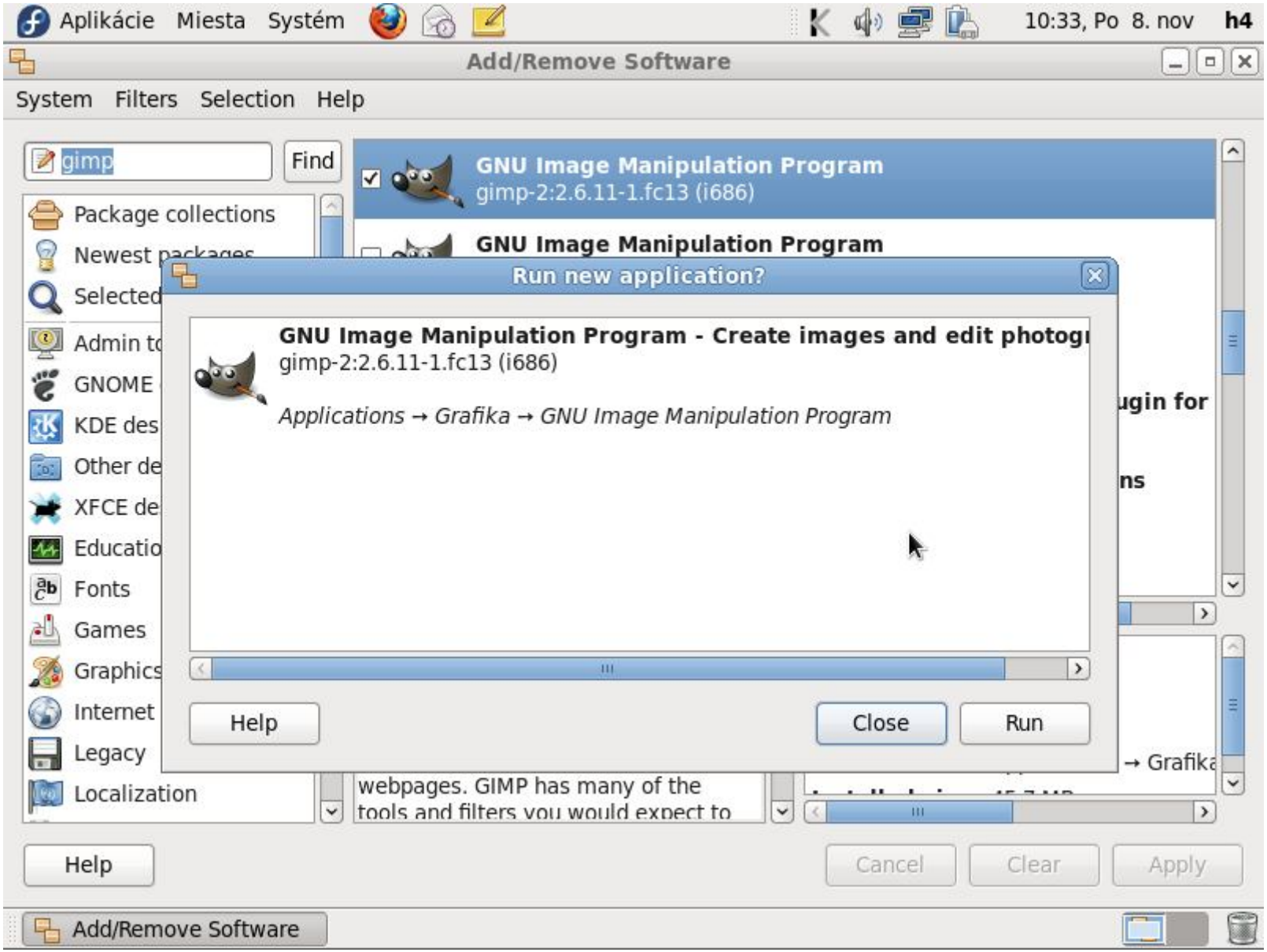
Aplikácie Miesta Systém
10:33, Po 8. nov h4
Add/Remove Software
System Filters Selection Help
gimp
Find
Package collections
Newest packages
Selected
Admin to
GNOME
KDE des
Other de
XFCE de
Educatio
Fonts
Games
Graphics
Internet
Legacy
Localization
GNU Image Manipulation Program
gimp-2:2.6.11-1.fc13 (i686)
GNU Image Manipulation Program
Run new application?
GNU Image Manipulation Program - Create images and edit photogr
gimp-2:2.6.11-1.fc13 (i686)
Applications → Grafika → GNU Image Manipulation Program
Help
Close
Run
webpages. GIMP has many of the
tools and filters you would expect to
→ Grafika
Help
Cancel
Clear
Apply
Add/Remove Software

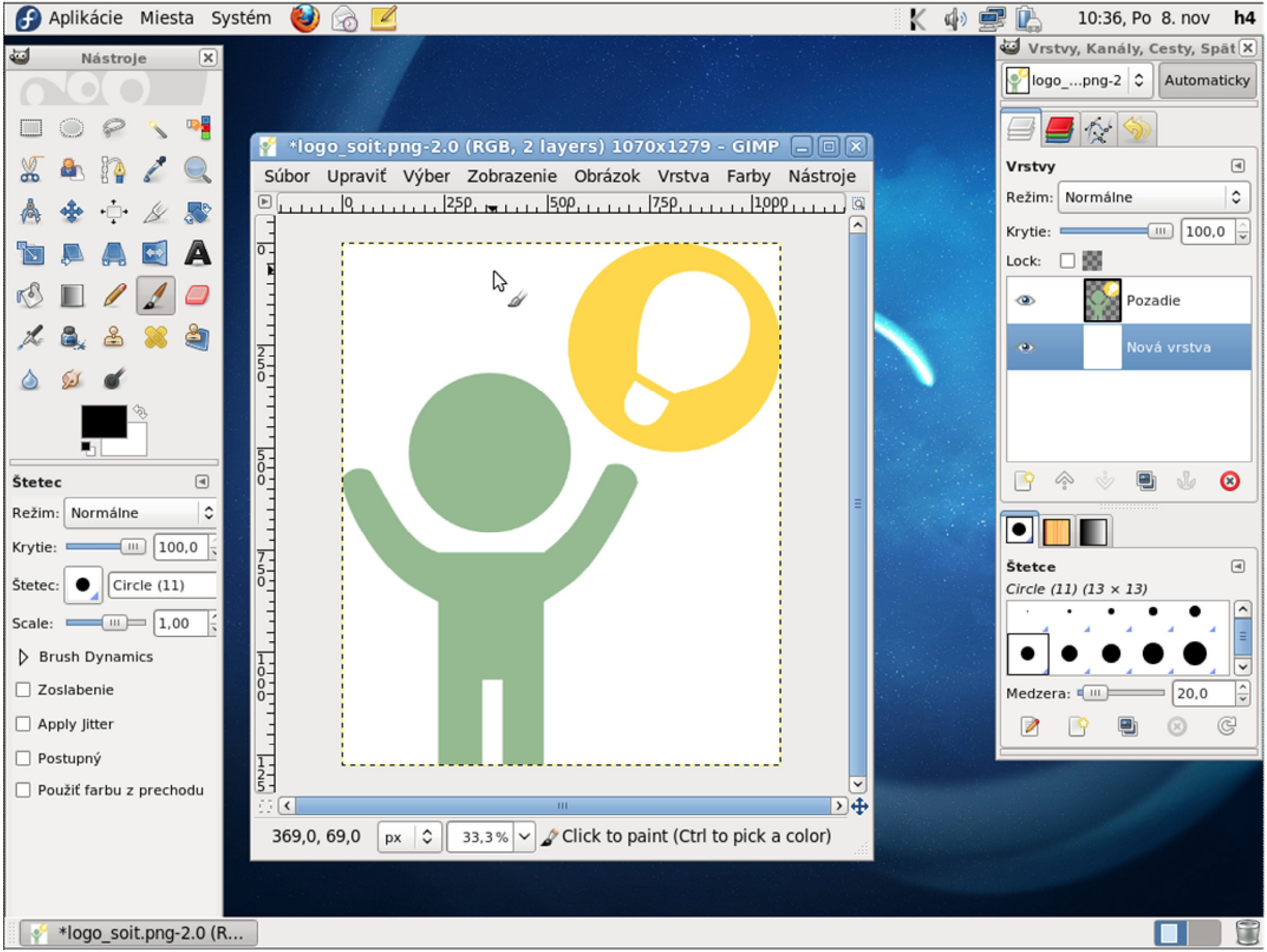
Aplikácie Miesta Systém
10:36, Po 8. nov h4
Nástroje
Štetec
Režim: Normálne
Krytie: 100,0
Štetec: Circle (11)
Scale: 1,00
Brush Dynamics
Zoslabenie
Apply Jitter
Postupný
Použiť farbu z prechodu
*logo_soit.png-2.0 (RGB, 2 layers) 1070x1279 - GIMP
Súbor Upraviť Výber Zobrazenie Obrázok Vrstva Farby Nástroje
369,0, 69,0 px 33,3 % Click to paint (Ctrl to pick a color)
Vrstvy, Kanály, Cesty, Spät
logo_...png-2
Automaticky
Vrstvy
Režim: Normálne
Krytie: 100,0
Lock:
Pozadie
Nová vrstva
Štetce
Circle (11) (13 × 13)
Medzera: 20,0
*logo_soit.png-2.0 (R...

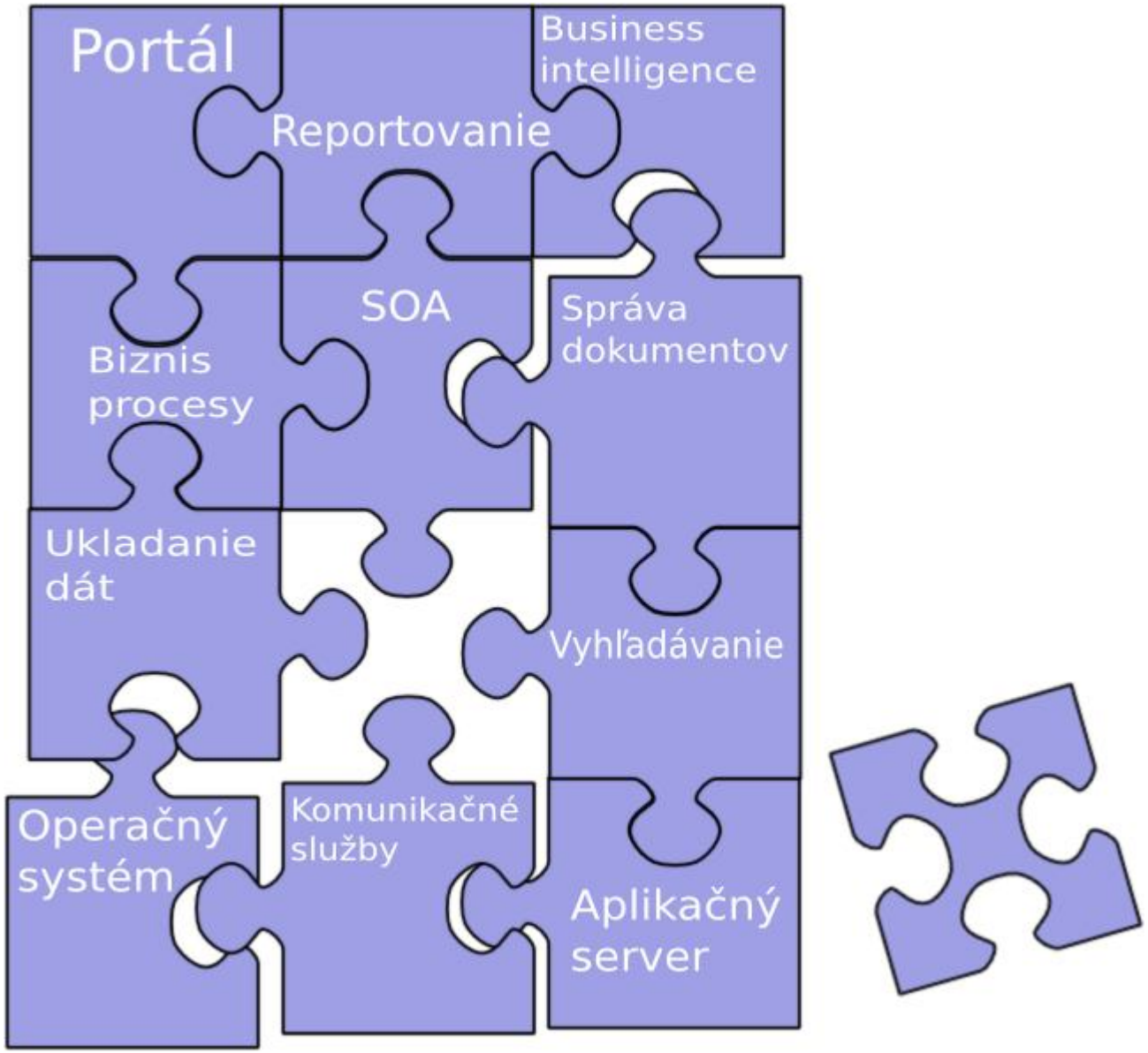
Portál
Business intelligence
Reportovanie
SOA
Správa dokumentov
Biznis procesy
Ukladanie dát
Vyhľadávanie
Operačný systém
Komunikačné služby
Aplikačný server

Aké kroky môže SR urobiť?

Otvoriť proces formovania verejných IT politík a projektov

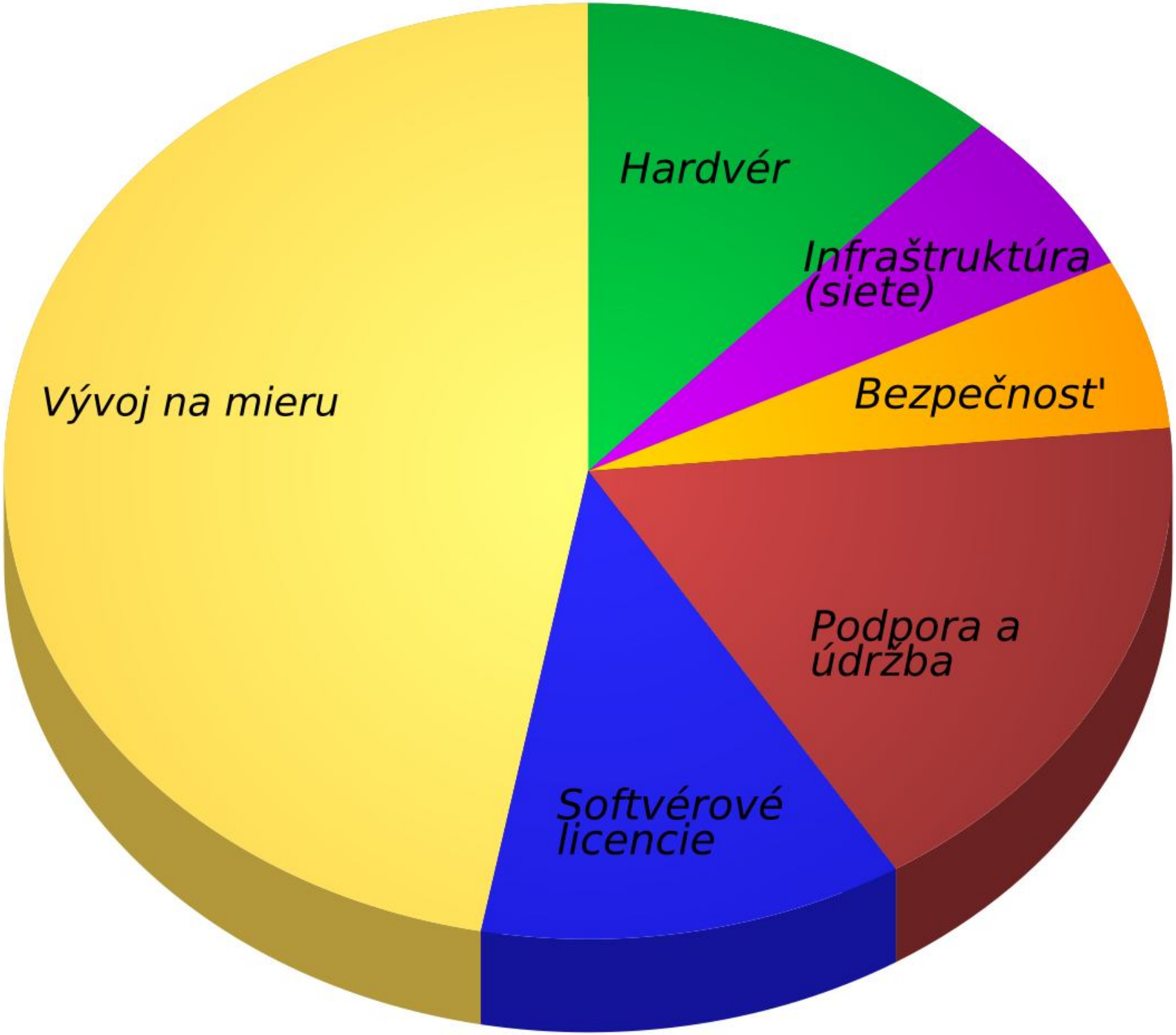
Hardvér
Infraštruktúra (siete)
Bezpečnosť
Podpora a údržba
Softvérové licencie
Vývoj na mieru

Otvorené štandardy

ako *štandard* v IT verejnej správy

Spisovka 3 | Spisovka 3

http://spisovka2.cz/

Reader

spisovka

Spisovka 3

O spisovce 3 | O spisovce 2 | Statusy | Demo | Diskuzní fórum | FAQ | Podpora a služby | Získat

Spisovka 3

Projekt open-source spisové služby pro veřejnou správu je společnou aktivitou organizace OSS Alliance a Ministerstva vnitra ČR. Cílem projektu je poskytnout veřejné správě a dalším subjektům v ČR kvalitní otevřený nástroj pro usnadnění zajištění zákonných povinností. Jedná se také o první podobný projekt v České republice.

Aplikace je určena především veřejné a státní správě - městům, obcím, archivům a dalším institucím. Nicméně jde o open-source aplikaci a používat ji mohou i jiné subjekty v rámci ČR i zahraničí.

Samotná aplikace je šířena pod licencí EUPL a za používání aplikace neplatíte žádné poplatky. Navíc můžete program libovolně upravovat dle vlastních potřeb, dále jej rozšiřovat nebo napojovat na vaši stávající IT infrastrukturu. Pokud budete potřebovat další služby jako je školení, konzultace nebo pomoc s implementací aplikace, můžete se obrátit na některého z technických partnerů.

Aplikaci můžete zdarma získat zaregistrováním na těchto stránkách. Posléze budete kontaktování zástupci OSS Alliance nebo některým z technických partnerů.

Obrázky:

Přihlášení

Uživatelské jméno: *

Heslo: *

Přihlásit se

Vytvořit nový účet | Zaslat nové heslo

France plans open source centre of excellence

Paris to be focal point of new economy, claims government.
By Peter Sayer, IDG News Service | Published: 10:05 GMT, 06 December 06

The French government will make Paris a centre of excellence for open-source software development, it has announced.

French Minister of the Economy, Finance and Industry, Thierry Breton, said the goal of the centre will be to develop a healthy and profitable open-source software industry.

Breton, previously head of France Telecom, announced the plan at a news conference to discuss a new report on the French economy's future, "The intangible economy: tomorrow's growth" [pdf].

A new economic and technological model, built on free software, is forming in the IT industry, Breton said. As this new opportunity opens up, it is "calling into question the dominant positions formed in the software industry over the last 15 years." France must seize this opportunity, in a sector where the country is teeming with talent, he said.

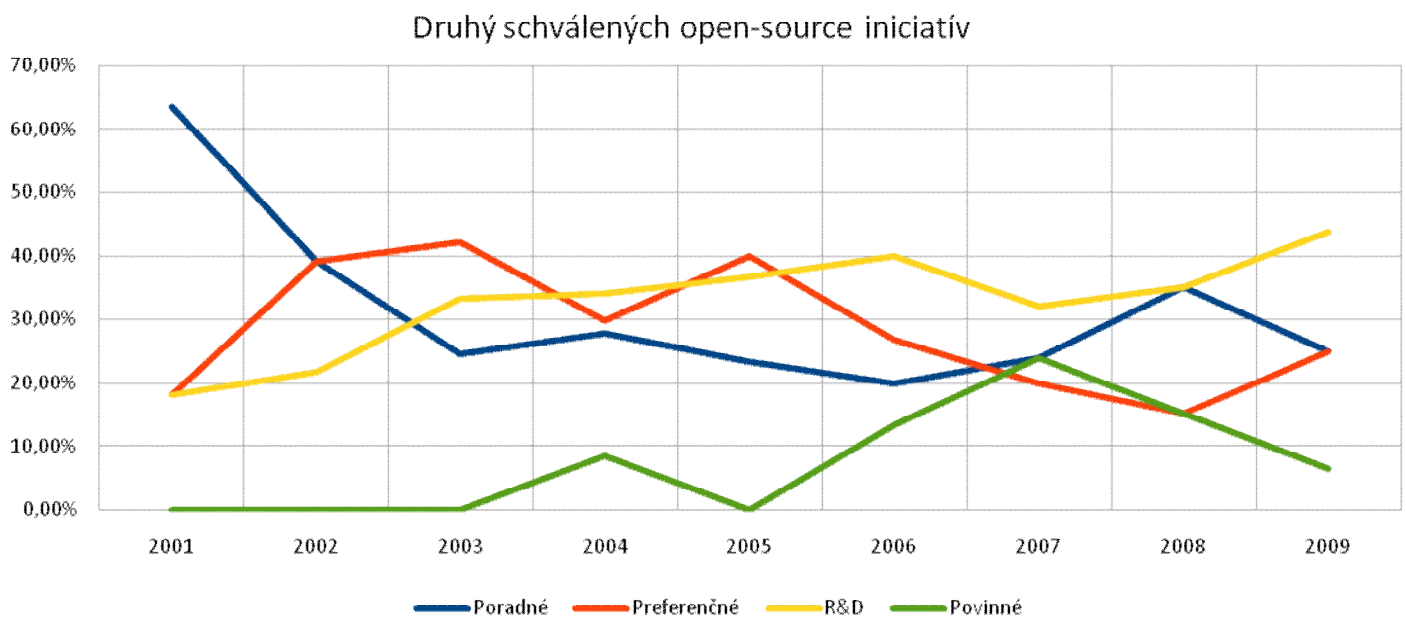

SMEsk

comsultia
e-business communication

Zoznam.sk

communication
solutions

digmia
expert computing

LIMBA
REZERVÁCIA UBYTOVANIA

ETREND

WebSupport

2COM
INFRASTRUCTURE PROVIDER

Nethemba
all about security

EMEL

Štatistický úrad Slovenskej republiky

ProCare
moderná poliklinika

BUBO
TRAVEL AGENCY
www.bubo.sk

IT NEWS

Zimbra

ORACLE

IBM

AXA