



602XML

moderné riešenie pre získavanie
informácií

Mária Voznická
Product manager
m.voznicka@602.sk

...o Software602

1991

1989



2007

The screenshot shows the 'ročne_zuctovanie_typ_A.fo - 602XML Filler' application. The main window displays a form titled 'ROČNÉ ZÚČTOVANIE' (Annual Accounting) for 'TYP A' (Type A). The form includes fields for 'Rodné číslo/Číslo povolenia na pobyt' (National ID/Residence permit number) and 'ROČNÉ ZÚČTOVANIE poistného na verejné zdravotné poistenie (ďalej len „poistné“) zamestnanca za rok 2006' (Annual accounting of insurance for public health insurance (hereinafter referred to as "insurance") of an employee for the year 2006). The form also includes a section for 'Číselné údaje sa zarovnávajú vpravo, ostatné sa pišu zľava. Nevyplnené riadky sa ponechávajú prázdne.' (Numerical data is right-aligned, other data is left-aligned. Unfilled rows are left blank.) and a section for 'L ODDIEL - Údaje o poistencovi' (Section L - Data about the insured person) with fields for 'Príezvisko' (Surname), 'Meno' (First name), 'Titul' (Title), 'Adresa trvalého pobytu' (Permanent address), 'Štát' (Country), 'Ulica' (Street), 'Číslo' (Number), 'PSČ' (Postal code), 'Obec' (Municipality), 'Číslo telefónu' (Phone number), and 'Číslo faxu' (Fax number).

...o Software602

- Založená 1.1.1991
- Sídлом spoločnosti je Praha
- Dcérske spoločnosti:
 - Software602 Slovensko, s.r.o. 1993
 - System602, a.s. 1996
 - Software602, Inc. v USA 1997
- Priemerný počet zamestnancov je cca 100
- Dnes má spoločnosť klientov vo viac ako 80 krajinách sveta

...o Software602

📁 Produktové portfólio :

- 602XML Inteligentné elektronické formuláre



(dominantná pozícia v CZ, spustenie USA v 3Q/2006, pripravovaná EU distribúcia)

- 602LAN SUITE GroupWare, 602SQL Server
- 602Office, 602Print2PDF



Print2PDF Server Edition PDF BEZ KOMPROMISOV!

úplne kompatibilné PDF verzie 1.3. a 1.4
jednoduchá sieťová inštalácia
priama tlač do PDF z akejkoľvek aplikácie
dávkový prevod do PDF
ochrana heslom a kryptovaním
široké možnosti nastavenia práv



Prečo inteligentné elektronické formuláre ?

- predstavujú neodmysliteľnú súčasť moderného života
- tradičné metódy zberu informácií (papierové formuláre, kancelárske dokumenty, webové formuláre) nie sú vždy optimálne.
- zjednodušiť komunikáciu medzi jednotlivými organizáciami a občanmi



602XML 2.5

602XML cenovo prístupné riešenie pre zber XML dát prostredníctvom inteligentných elektronických XSL-FO formulárov, offline a online

Štruktúra produktovej rady 602XML 2.5:

 **602XML Designer**

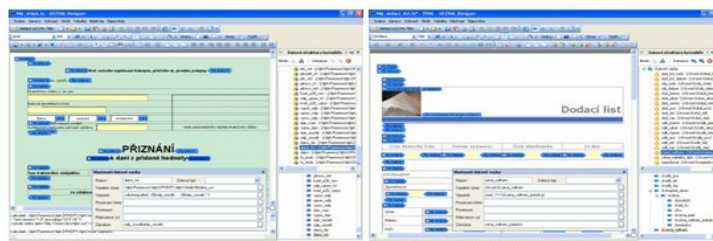

 **602XML Filler**



 **602XML Serverové riešenie**



602XML Designer

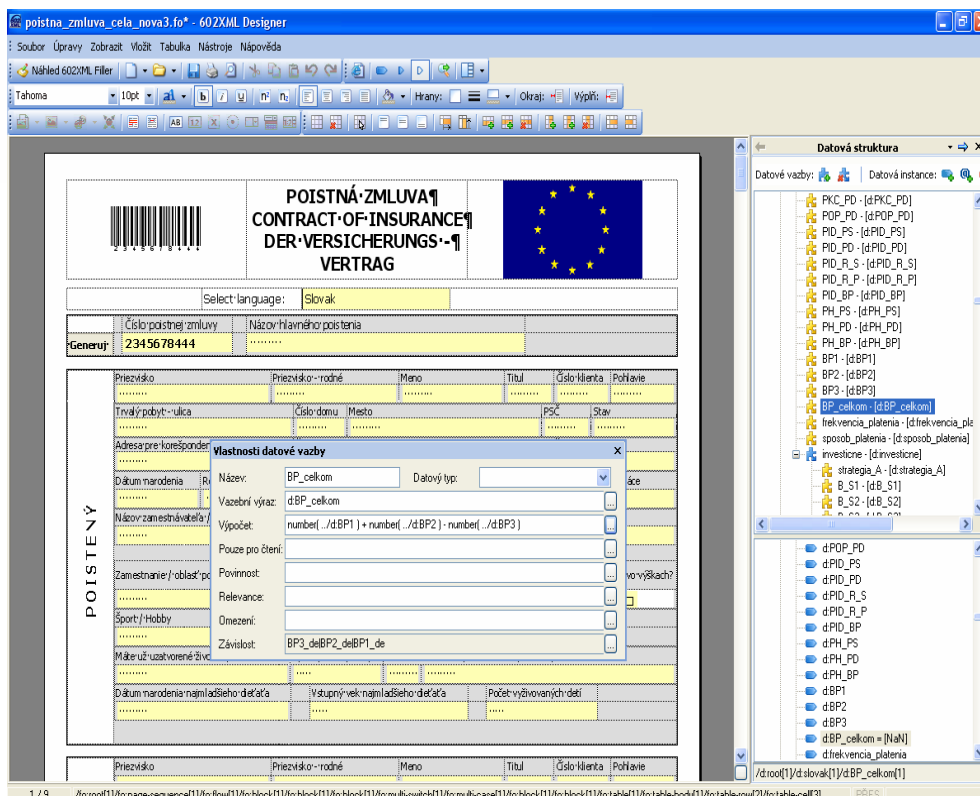

Hlavné prednosti:

- **WYSIWYG** návrh vzhľadu formulára
- Návrh dátovej štruktúry
- **Tvorba kontextovej nápovedy**
- **Obrázky, odkazy**
- **Výpočty (Xpath), XSLT**
- **Zabezpečenie formulára**
- **Kontrola pravopisu**
- **Číselníky, i s importom z *.CSV či *.XML a aktualizáciou**
- **Pravidla pre podanie a uverejnenie formulára**
- **Dynamický čiarový kód**
- **Aktualizácia formulára**

602XML Filler



Wyplněno dan_neh.fo - 602XML Filler

Soubor Úpravy Zobrazit Data Nápověda

Před vyplněním si přečítajte "Ponaučenie na vyplnenie priznania k dani z nehnuteľnosti".
Priznanie podajte na obecný úrad, v ktorého územnom obvode sa nehnuteľnosť nachádza, do 31. januára a v ďalších rokoch len pri zmenách, ktoré majú vplyv na daňovú povinnosť.

Sídlo obecného úradu: Rodné číslo daňovníka: 01

Prezentačná pečiatka:

Došlo dňa: **Daňové priznanie**

FO
Fyzická osoba

k dani z nehnuteľností
podľa zákona SNR č.317/1992 Zb. o dani z nehnuteľnosti
v znení zákonov Národnej rady SR č. 87/1993 Z.z. č.159/1993 Z.z.,
č. 317/1993 Z.z., č. 279/1995 Z.z., č. 205/1996 Z.z a zákona č. 329/1997 Z.z.
na rok

Počet príloh daň z pozemkov: A
Počet príloh daň zo stavieb: B
Počet príloh daň z bytov: C
Počet iných príloh: D

I. ODDIEL - ÚDAJE O DAŇOVNÍKOVI

Priezvisko	Meno	Titl.
02 <input type="text"/>	03 <input type="text"/>	04 <input type="text"/>

Adresa trvalého bydliska

1 / 1 zadajte sídlo príslušného obecného úradu

Hlavné prednosti:

- Off-line vyplňovanie
- Okamžitá kontrola dát
- Podpora digitálneho podpisu
- Odosielanie cez HTTP/HTTPS, SOAP, Govtalk (PVS), e-mailom
- Opakovacie sekcie
- Výpočty
- Podpora vkladania binárnych dokumentov do formulára
- Kontextová nápoveda
- Profesionálna tlač, export do PDF
- Parciálny podpis
- Hash z vložených dát
- Podpora tablet PC





Riešenia pre správu formulárov

602XML FormServer

602XML Form Portal
ČESKÝ KRAJ

REPORT - Přehled žadatelů

Úvod
Úvodní stránka
Formulář Yo
Reporty
REPORT - Přehled žadatelů
REPORT - Rozpočet
Hlavní ná formulář Yo
Stážená šablona
Rozpočet

Analýza dat

Přehled žadatelů

ID záznamu	Žadatel	Firma	Firma IČ	Osoba Jméno	Osoba Příjmení	Osoba IČ	Žadatel Ulice	Žadatel
28	dve	#	#	František	Janouš	#	Npce Jiráka 39	Rouso
29	dve	#	#	František	Janouš	#	Npce Jiráka 39	Rouso
30	dve	#	#	Jan	Novák	12345678	Zelená 5	Brno
31	dve	#	#	Jan	Novák	12345678	Zelená 5	Brno
32	dve	#	#	Tomáš	Kučka	12345678	Mláčovská 134	Přez
33	dve	#	#	Jan	Novák	12345678	Zelená 5	Brno
34	dve	#	#	Jan	Novák	12345678	Zelená 5	Brno
35	dve	#	#	Marian	Moržal	12345678	č. 631	Bystr
36	dve	#	#	Marian	Moržal	12345678	č. 631	Bystr
37	dve	#	#	Jan	Novák	12345678	Zelená 5	Brno
38	dve	#	#	Jan	Novák	12345678	Zelená 5	Brno
39	dve	#	#	František	Pracovný	#	Sociálněská 1	Papec

SYSTÉM PRO SPRÁVU FORMULÁŘŮ

Zpracovávané formuláře

Stav	Název	Kód	ICO	PNZ	ODD	Název	Město	Ulice	Odevzdán da
T 94Q 1-01	T101	779676076				GDZ	Pelhřimov	Ceduleva 8	30.6.2007
T 94Q 1-01	T101	10386223	000			Ordnice internosti a stacionárním	Brno	Mákovského náměstí 16	30.6.2007
T 94Q 1-01	T101	11073454	000			Sam. ord. lékařů spec. - kožní	Praha 6	Jana Palacha 1461	30.6.2007
T 94Q 1-01	T101	00076296	000			Nemocnice Slany	Slany	Politických vězňů 576	30.6.2007
T 94Q 1-01	T101	11447081	000			Ord. lékařů speciality - rehabilitace	Odolčovice	č. d. 182	30.6.2007
T 94Q 1-01	T101	40709108	000			Radodragovská	Týn nad Vltavou	Salašova 756	30.6.2007
T 94Q 1-01	T101	00000982	000			Výjevná lékařská a retriadní zařízení	Praha 10	Magnětopská 1484/12	30.6.2007
T 94Q 1-01	T101	00031034	000			Diagnostická a léčebná	Lučany	Čelba Zemana 431	30.6.2007
T 94Q 1-01	T101	00054166	000			Všeobecná lékařská nemocnice v Praze	Praha 2	U Nemocnice 2	30.6.2007
T 94Q 1-01	T101	11073454	001			Sam. ord. lékařů spec. - kožní	Týnský vlt. Odol.	Mlsova náměstí 88	30.6.2007



602XML FormServer

- **Inter/Intra-netová 3 vrstvová aplikácia:**
- **Úložisko formulárov**
- **Verziovanie formulárov**
- **Automatický generátor tabuľkovej štruktúry z XML, XSD**
- **Príjem dát z formulárov 602XML a PDF**
- **Príjem prostredníctvom HTTP(S), SOAP, E-MAIL-u**
- **Verejné a súkromné priečinky**
- **Párovanie dát s formulárom a užívateľom**
- **Kontrola integrity prijatých dát**



602XML 2.5 ...v SR

- Slovenský olympijský výbor
- VŠZP
- UIPŠ
- Fiat SR
- Bratislava - Mestská časť Lamač
- **Ministerstvo dopravy, pôšt a telekomunikácií SR**
- Ministerstvo obrany SR
- **ZMOS**

Ministerstvo zdravotníctva SR

Ročne zúčtovanie preddavkov na zdravotné poistenie za rok **2005**

The screenshot shows the '602XML Filler' application window. The main form is titled 'ROČNÉ ZÚČTOVANIE' and is for 'TYP B' (Type B) insurance. It contains several sections:

- RODNÉ ČÍSLO / ČÍSLO POVOLENIA NA POBYT:** A field for the ID number or residence permit number.
- ROČNÉ ZÚČTOVANIE:** A section for the annual settlement, including a reference to the law of 2004 and a note about the form's use.
- Číselné údaje sa zarovnávajú vpravo, ostatné sa píšú zľava:** A header for numerical data alignment.
- Form fields:** Fields for '01 Rodné číslo', '02 Číslo povolenia na pobyt', '03 Kód zdravotnej poisťovne', and '04 Osobou so zdravotným postihnutím poistenou v roku 2005'. There are also checkboxes for 'riadne', 'opravné', and 'dodatkové'.
- I. ODDIEL - Údaje o poistencovi:** A section for the insured person's details, including '05' (Surname, Name, Title), '06' (Address, State, Street, Postal Code, Telephone, Fax, Email), and '07' (Address for delivery).

On the right side, there are two panels: 'Vlastnosti dokumentu' (Document Properties) showing ID: 1805076185 and Date: 2006-06-06, and 'Práca s dokumentom' (Working with the document) showing 'Informácie k poľu' (Field information).



- k 1.6. 2006 bolo 14 formulárov s celkovým počtom 25 strán
- optimalizácia na scan
- zložité výpočtové polia

Ministerstvo zdravotníctva SR

Ročne zúčtovanie preddavkov na zdravotné poistenie za rok **2006**

rocne_zuctovanie_typ_A.fo - 602XML Filler

Soubor Úpravy Zobrazit Data Nástroje Nápověda

100%

Rodné číslo/ Číslo povolenia na pobyt

TYP A

ROČNÉ ZÚČTOVANIE

poistného na verejné zdravotné poistenie (ďalej len „poistné“) zamestnanca
za rok 2006

podľa § 19 zákona č. 580/2004 Z. z. o zdravotnom poistení a o zmene a doplnení zákona č. 95/2002 Z. z. o poisťovníctve a o zmene a doplnení
niektorých zákonov v znení neskorších predpisov (ďalej len „zákon“)

Číselné údaje sa zarovnávajú vpravo, ostatné sa píšu zľava. Nevyplnené riadky sa ponechávajú prázdne.
Údaje sa vyplňajú paličkovým písmom (podľa tohto vzoru), písacím strojom alebo tlačiarňou, a to čiernou alebo tmavomodrou farbou.

Á Ā B Ć D Ę F ĸ H Ī J K L M N O Ō Ő P Q R Š T Ů Ú V X Ý Ž 0 1 2 3 4 5 6 7 8 9

01	Rodné číslo	Druh ročného zúčtovania poistného	03	Kód zdravotnej poisťovne
	<input type="text"/>	<input type="checkbox"/> riadne <input type="checkbox"/> opravné <input type="checkbox"/> dodatočné (vyznačí sa x)		<input type="text"/>
02	Číslo povolenia na pobyt			Dátum zistenia skutočnosti na podanie dodatočného ročného zúčtovania poistného <input type="text"/>
04	Osobou so zdravotným postihnutím poistenec v roku 2005		<input type="checkbox"/> nebol, celý rok <input type="checkbox"/> bol, celý rok	

I. ODDIEL – Údaje o poistencovi

05 Priezvisko Meno Titul

Adresa trvalého pobytu v deň podania ročného zúčtovania poistného na území Slovenskej republiky alebo v zahraničí

06 Štát

Ulica Číslo

PSČ Obec Číslo telefónu Číslo faxu

Adresa na doručovanie na území Slovenskej republiky ¹⁾

07 Ulica Číslo

1 / 3 Zo zoznamu vyberie kód zdravotnej poisťovne



Formuláre
sú dostupné
na stránke

www.rzzp.sk

Ministerstvo zdravotníctva SR

Ročne zúčtovanie preddavkov na zdravotné poistenie

Bronzová cena



2006



*5. ročník súťaže o najlepší IT projekt
v oblasti verejnej správy
v rámci podujatia*

itapa

INFORMAČNÉ TECHNOLÓGIE A VEREJNÁ SPRÁVA

Cena ITAPA 2006

3. miesto

v kategórii

Nové služby

pre projekt

*Inteligentné elektronické formuláre
pre ročné zúčtovanie zdravotného poistenia*

muškova
Lucia Mušková
generálna riaditeľka ITAPA 2006

Ivantsyn
Míchal Ivantsýn
predseda výkonného výboru
Asociácia APEL

Bratislava, 14. novembra 2006



Software602



Dotazník

<http://formserver.602.sk/> 

<http://w3.602.sk/dotaznik.php>

Príďte,

vyskúšajte,

vyhrajte !

Žrebovanie 13.11.2007 o 15.00 hod.



Software602



Vám
ďakuje za pozornosť

„Papier jojká je tu 602-ka“

Ďalšie informácie nájdete na:
<http://www.602.sk/produkty/602xml>