



# Informatizácia stavebných úradov

Peter Skirka, VITA software, s.r.o.

# Kto sme ?



## VITA software, s.r.o.

- Slovenská pobočka VITA software, s.r.o. ČR
- Venujeme sa vývoji a distribúcii agendových informačných systémov
- Venujeme sa odbornej podpore stavebných úradov
- Našou vlajkovou loďou je AIS **Stavebný úrad**
- Zamestnávame odborníkov v IT ako aj v oblasti stavebných procesov

# Stav na Slovensku

## Stav na Slovensku:

- SÚ zväčša nepoužívajú žiaden špecializovaný softvér (až na našich zákazníkov)
- Neexistuje el. komunikácia SÚ s okolím (občan, DO, KSU, Ministerstvo)
- SÚ nemá žiadne „vzory- šablóny“ na prácu
- Malé SÚ nemajú postačujúcu IT podporu a tiež personálnu
- **KSÚ** pri svojej činnosti nevyužíva údaje, ktoré už SÚ získalo (všetky údaje musí zadávať samostatne)
- **Ministerstvo** získava údaje o výstavbe zo štatistických výstupov, ktoré sú značne nepresné.
- **Ministerstvo** nemá nástroj na rýchle metodické riadenie SÚ (zmena „šablón“, zmena poplatkov, úprava procesov)
- Najväčšie zdržanie je pri komunikácii s DO – neexistuje systém na elektronickú komunikáciu s DO a zdieľaním údajov pre DO.

# Aktuálny stav na Slovensku

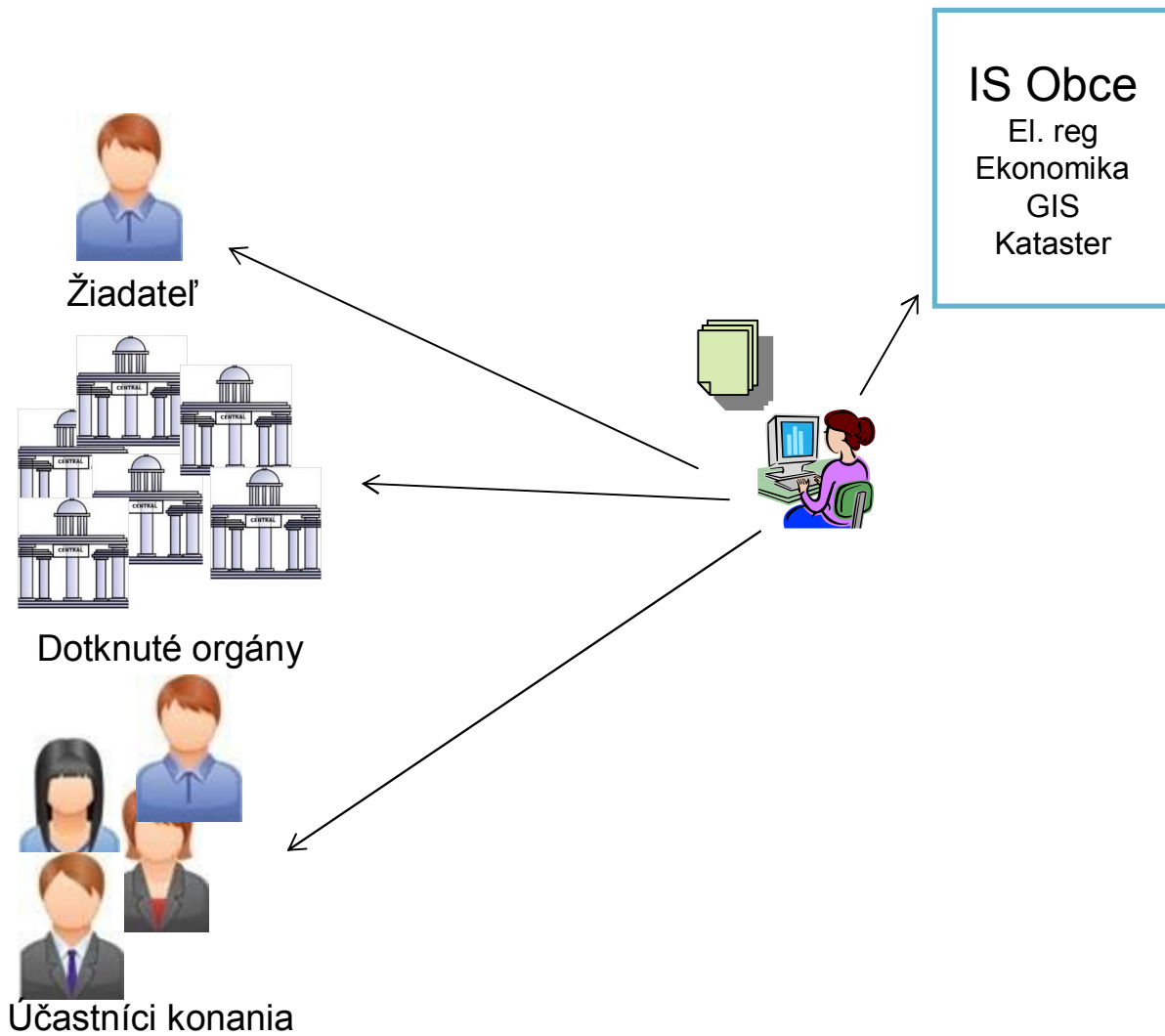

# Aktuálny stav na Slovensku

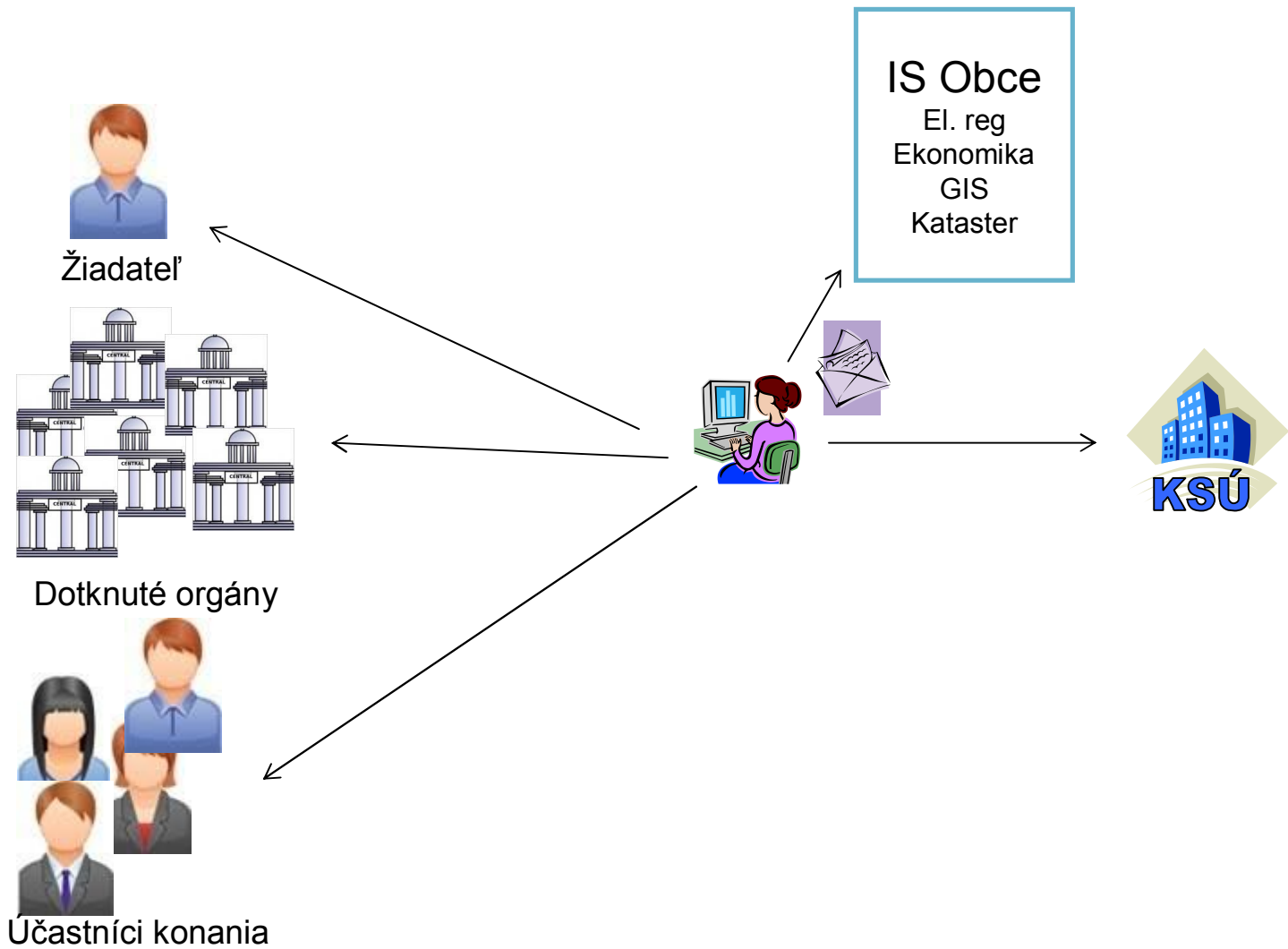

# Špecializovaný softvér pre SÚ



## AIS Stavebný úrad

- Viaceré výhody už teraz
- Spolu viac ako 520 spokojných zákazníkov (SR a ČR)
- Najpoužívanější IS pre SÚ na Slovensku a ČR
- Kompletná sada „šablón - vzorov“ výstupných dokumentov
- Rýchlo prispôsobiteľný zmene legislatívy
- Prepojitelný na lokálne systémy mesta
- Možnosť elektronického podania pre občana
- Zníženie chybovosti výstupov



## Vlastnosti softvéru

Procesné riešenie

Integrovaťelné riešenie

Podpora tvorby dokumentov

Komunikácia medzi úradmi

# Procesné riešenie

- Typy procesov:
- Územné konanie
  - Stavebné konanie
  - Kolaudačné konanie
  - Udržiavacie práce, stavebné úpravy
  - Odstránenie stavby

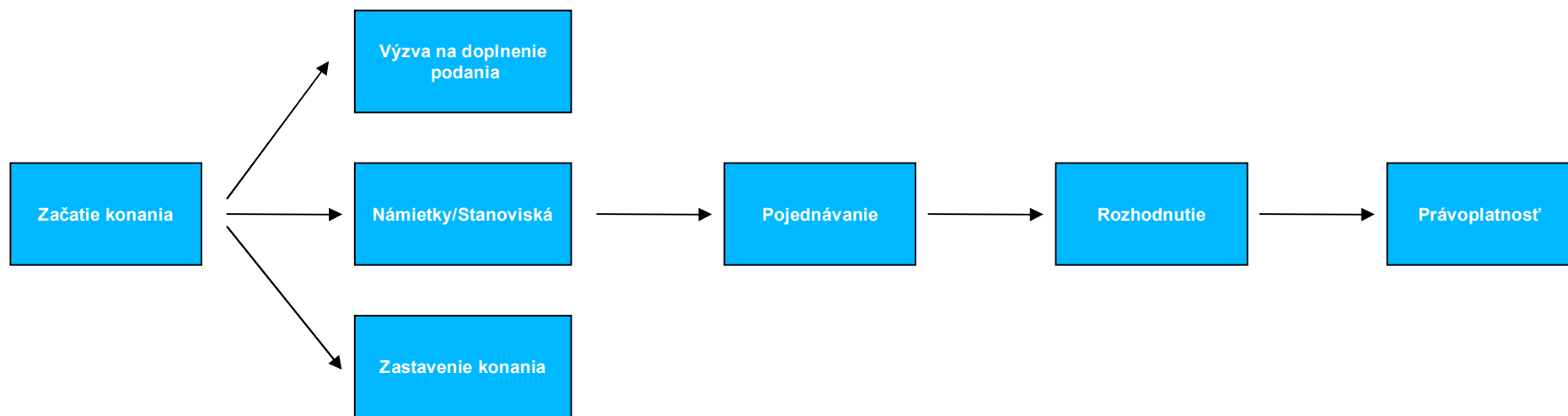



# Integrovaťnosť

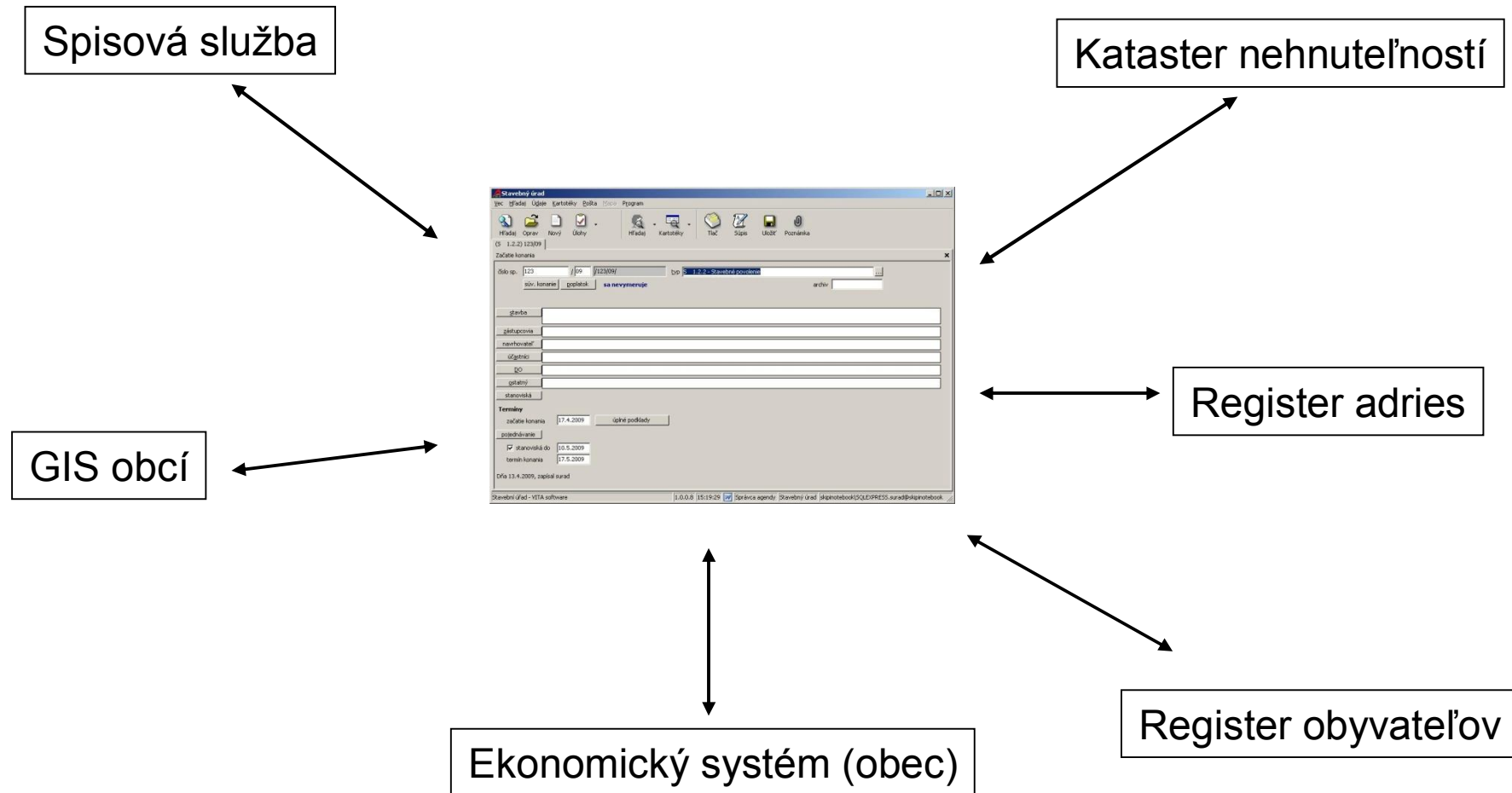

- Integrácia prostredníctvom webových služieb – nezávislé na prog. jazyku a OS

# Podpora tvorby dokumentov

S programom sú dodávané šablóny dokumentov, ktoré sa používajú pri stavebnom konaní

Používateľ má možnosť vytvoriť vlastnú sadu šablón z dodaných šablón

Typy dokumentov:

- Rozhodnutia, oznámenia, výzvy, ...

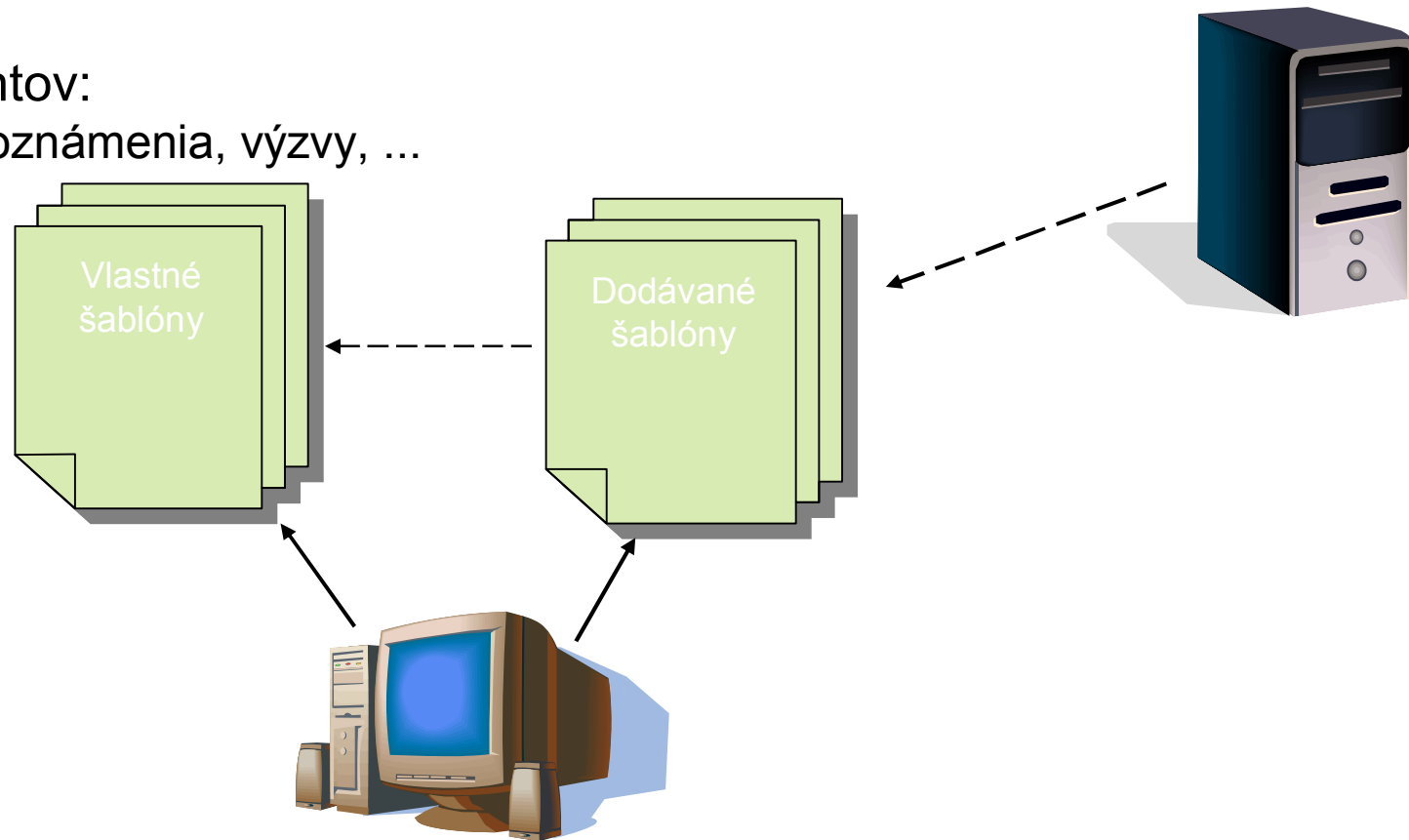

# Komunikácia medzi úradmi



Odosielanie údajov v elektronickej forme z prvostupňového orgánu (stavebný úrad) na odvolací orgán (krajský stavebný úrad) a späť

Urýchlenie a uľahčenie práce odvolacieho orgánu

Proces začína na stavebnom úrade, pokračuje na odvolacom orgáne a naspäť sa vracia na stavebný úrad

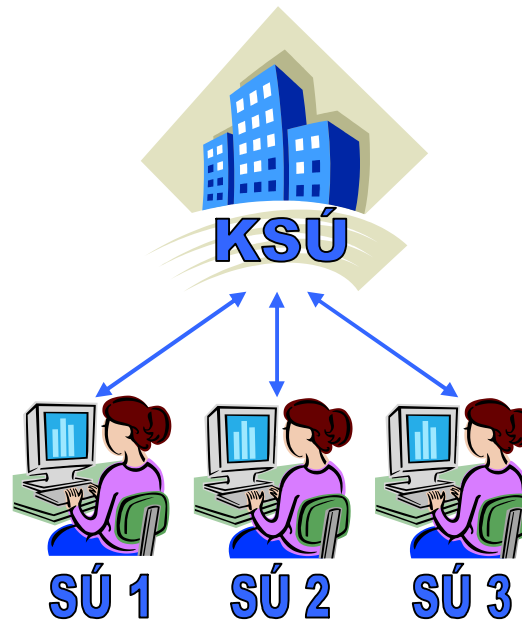



## AIS SÚ VITA

- kontrola a správa **reklamných zariadení**
- určovanie a kontrola **čiernych stavieb**,
- vytváranie **mapových vrstiev** podľa potrieb obce
- kontrola **správnych poplatkov a priestupkov**

## Výsledky

- Zrýchlenie priebehu konania
- Lepší prehľad v konaniach
- Lepšie riadenie a kontrola práce
- Lepšia komunikácia s okolím

# ITAPA 2009



- ✓ Medzinárodný kongres ITAPA 2009 , 3.- 4.11.2009
- ✓ Vrcholné stretnutie profesionálov a zúčastnených o oblasti informačnej spoločnosti, eGovernmentu a znalostnej ekonomiky
- ✓ Asociácia APEL v spolupráci s časopisom o znalostnej ekonomike eFOCUS vyhlásila 8. ročník súťaže o najlepšie projekty a prípadovú štúdiu v oblasti informatizácie verejnej správy.
- ✓ **Cena ITAPA 2009**, kategória Zlepšovanie procesov – 2.miesto: projekt „**Špecializovaný softvér pre stavebné úrady**“
  - Jediný procesne orientovaný softvér pre SÚ v SR a ČR
  - Jediný integrovateľný softvér pre SÚ
  - Je v súlade s architektúrou eGovernmentu
  - Implementuje celý stavebný zákon v plnom rozsahu
  - Je pripravený na nový stavebný zákon

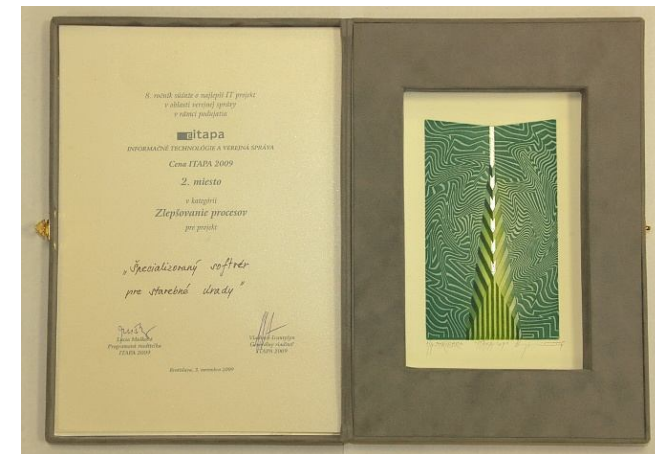

# ITAPA 2011



✓ Medzinárodný kongres ITAPA 2011 ,

25. – 26.10.2011, Crowne Plaza – Bratislava

✓ 10. ročník súťaže o najlepší projekt v oblasti informatizácie verejnej správy

✓ **Cena ITAPA 2011**, kategória Zlepšovanie procesov – 2.miesto: projekt  
**„Elektronizácia územného a stavebného konania“**

- Jediný procesne orientovaný softvér pre SÚ v SR a ČR
- Integrovaný na el. registratúru
- Integrovaný na mestský portál
- Integrovaný na inteligentné formuláre
- **Integrovaťelný na GIS**, ekonomiku, ...
- Je pripravený na nový stavebný zákon



## 2. fáza

- Integrácia na GIS
  - Získanie údajov z GIS
    - Zoznam susedných parciel
    - Zobrazenie mapy z AIS SÚ
    - Možnosť prenesenia označených parciel do AIS SÚ
  - Vizualizácia údajov konania v GIS
    - Vyznačenie parciel podľa konania, ktoré prebieha
    - Zobrazenie údajov konania na parcele
    - Odkaz na bližšie údaje konania

# Prepojenie na GIS



Zobrazenie konaní a stavieb na mape

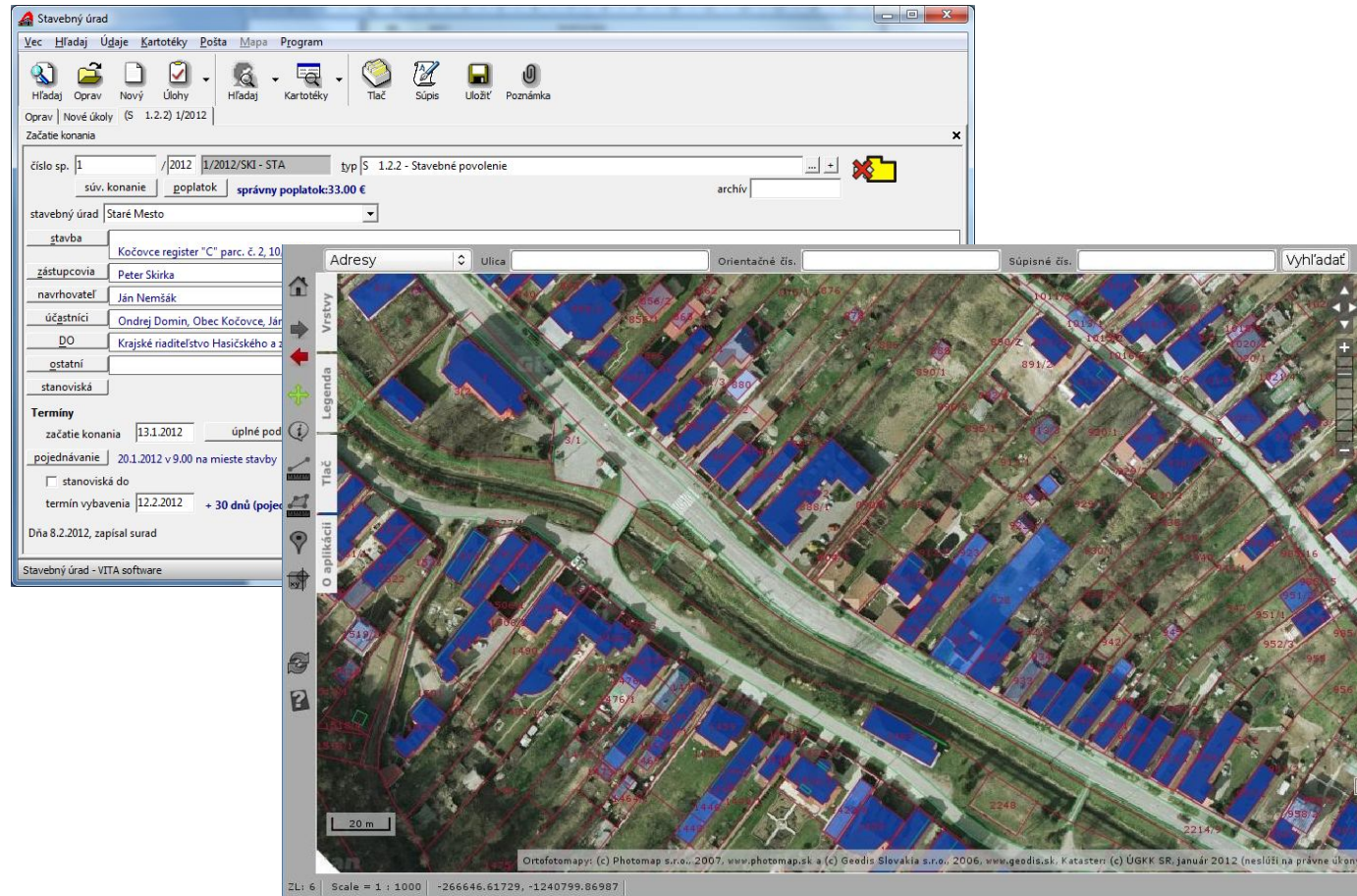



# Kontrola reklamných zariadení

Aktívna kontrola platnosti reklamných zariadení, ich zobrazenie na mape podľa farby, upozornenie pri vypršaní platnosti povolenia

VYSOKÁ NÁVRATNOSŤ INVESTÍCIE

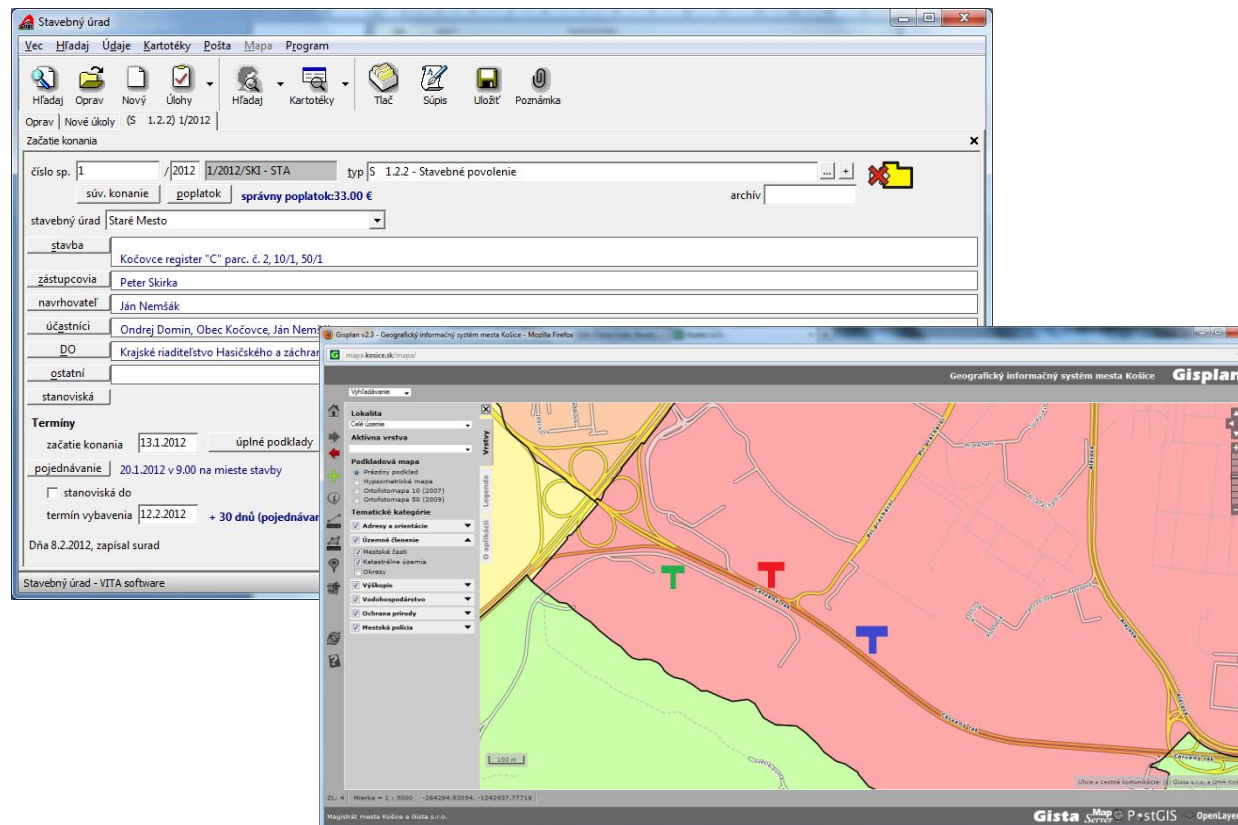





## Výsledky riešenia

- Uľahčenie práce úradníkom SÚ
- Zrýchlenie konania
- Zobrazenie údajov konania pre manažment mesta
- Možnosť publikovania údajov konania pre občanov
- Riešenie problémov mesta
  - Reklamné zariadenia
  - Čierne stavby
- Cena ITAPA 2012

Ďakujem za pozornosť



kontakt:

[skirka@vitasw.sk](mailto:skirka@vitasw.sk)

[www.vitasw.sk](http://www.vitasw.sk)